

# ALCALDIA MAYOR DE BOGOTA

## CAJA DE LA VIVIENDA POPULAR

### PROYECTO DE INVERSION 0208 MEJORAMIENTO INTEGRAL DE BARRIOS



**ALCALDIA MAYOR  
BOGOTA D.C.**  
CAJA DE LA VIVIENDA POPULAR

Plano N: 0208 - 2015 - 12  
RAFAEL URIBE URIBE

Contiene: Procesos de Mejoramiento de Barrios entregados en la Localidad de Rafael Uribe Uribe durante el Plan de Desarrollo Bogotá Humana.

Diciembre de 2015

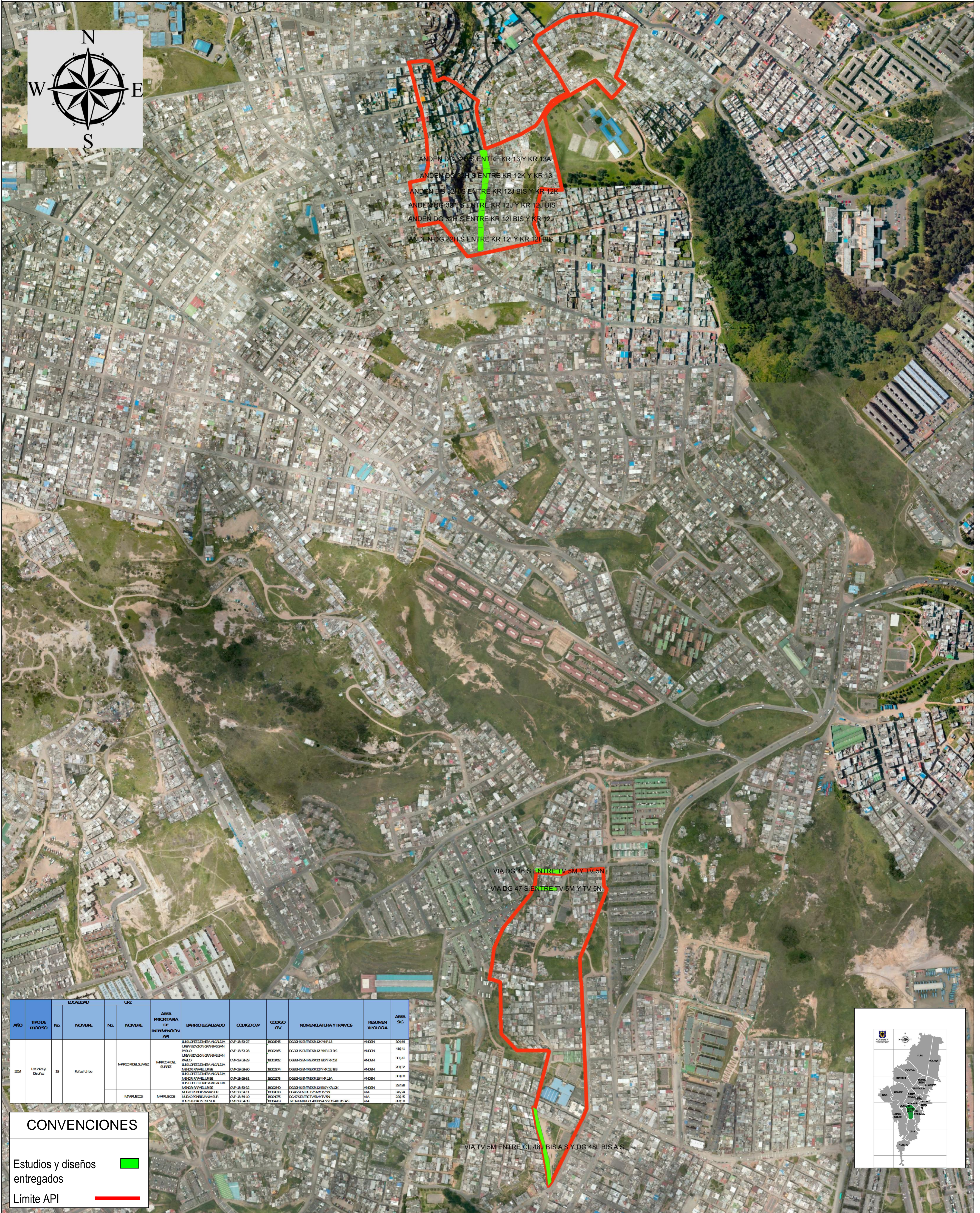

AÑO	TIPO DE PROCESO	LOCALIDAD			ÁREA PRIORITARIA DE INTERVENCIÓN API	BARRIO LOCALIZADO	CODIGO OCP	CODIGO CIV	NOMENCLATURA Y TRAMOS	RESUMEN TIPOLOGIA	ÁREA SIG
		Nº	NOVEMBRE	Nº							
2014	Estudios y Diseños	38	Rafael Uribe	MERCADERES SUÑEZ	MERCADERES SUÑEZ	EL SUÑEZ DE LA ALCALDIA	0203046	0203045	0203045 ENTRE KR 12K Y KR 13	ANEN	304,64
						LIBERACION DE PASADIZOS SAN FIELE	0203048	0203045	0203045 ENTRE KR 12K Y KR 13	ANEN	304,64
						LIBERACION DE PASADIZOS SAN FIELE	0203049	0203045	0203045 ENTRE KR 12K Y KR 13	ANEN	304,64
						EL SUÑEZ DE LA ALCALDIA	0203050	0203045	0203045 ENTRE KR 12J Y KR 12J BIS	ANEN	203,12
						EL SUÑEZ DE LA ALCALDIA	0203051	0203045	0203045 ENTRE KR 12I Y KR 12I BIS	ANEN	388,19
						EL SUÑEZ DE LA ALCALDIA	0203052	0203045	0203045 ENTRE KR 12I Y KR 12I BIS	ANEN	388,19
						EL SUÑEZ DE LA ALCALDIA	0203053	0203045	0203045 ENTRE KR 12I Y KR 12I BIS	ANEN	388,19
						EL SUÑEZ DE LA ALCALDIA	0203054	0203045	0203045 ENTRE KR 12I Y KR 12I BIS	ANEN	388,19
						EL SUÑEZ DE LA ALCALDIA	0203055	0203045	0203045 ENTRE KR 12I Y KR 12I BIS	ANEN	388,19
						EL SUÑEZ DE LA ALCALDIA	0203056	0203045	0203045 ENTRE KR 12I Y KR 12I BIS	ANEN	388,19

**CONVENCIONES**

Estudios y diseños entregados ■

Límite API —

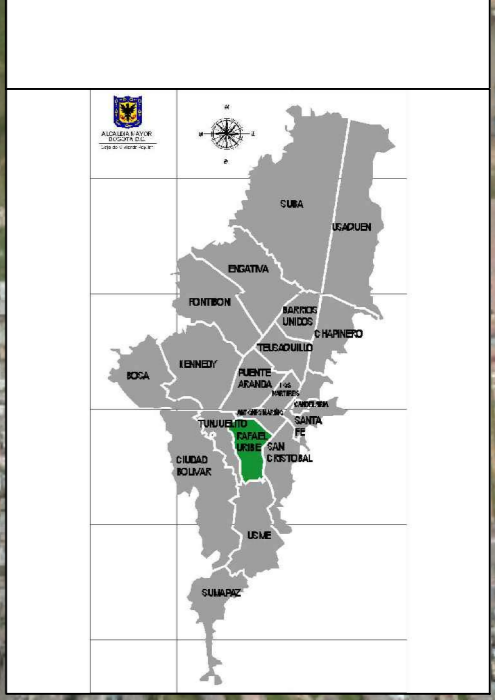

Dibujo: Ing. Julian Fonseca P.U. 219 - 03 - M.P. 15202102712BYC.  
Oficina Asesora de Planeacion

Fuente: Archivo Shapefile de la Dirección de Mejoramiento de Barrios con corte a Diciembre de 2015

Escala: 1: 3.000